REPUBLICA DOMINICANA
COMANDANCIA DEL DEPARTAMENTO DE INGENIERIA
PALACIO DE LA POLICIA NACIONAL
"Todo por la Patria"
"Año de la Innovación y la Competitividad"

Presupuesto Remodelacion Central de Radio,P.N.

06/06/2019

No.	DESCRIPCIÓN	UD	CANTIDAD	PRECIO UNITARIO	SUB-TOTAL	TOTALES
1.-	**PRELIMINARES:**					
1.1	Demoliciones y Demantelaciones	PA	1.00	19,450.00	19,450.00	
1.2	Bote de material	UD	5.00	2,950.00	14,750.00	
1.3	Empaque y movilizacion de Escombros (sacos, bajar area carga	PA	1.00	10,575.00	10,575.00	
1.4	Limpieza Continua	PA	1.00	14,450.00	14,450.00	
						59,225.00
2.-	**PISOS**					
2.1	Plataforma de 4 Niveles en pino Tratado de 2 x 8 y plywood de 3/4.	M2	56.80	9,025.00	512,620.00	
2.2	Laminadao vinilico tipo madera	M2	62.48	1,450.00	90,596.00	
2.3	Molde Tipo T para piso laminado madera en escalones	UD	2.00	975.00	1,950.00	
2.4	Zocalo de 4" Ambas lados platea madera	UD	8.00	975.00	7,800.00	
						612,966.00
3.-	**Puertas**					
3.1	Puertas Closet servidor pino tratado (0.60 M)	UD	2.00	8,525.00	17,050.00	
3.2	Puerta almacen material gastable (0.90M x 210)	M2	1.00	9,950.00	9,950.00	
3.3	Puertas corredizas area archivo pino tratado (1.00M x 210)	UD	4.00	11,975.00	47,900.00	
3.4	Trameria en closet de archivo	PA	1.00	5,250.00	5,250.00	
						80,150.00
4.-	**SHEETROCKS**					
4.1	Muros	M2	55.00	1,050.00	57,750.00	
						57,750.00
5.-	**CUBICULOS**					
5.1	Cubiculos A 1.03 x 0.60M 0.615m2	M2	14.67	9,500.00	139,365.00	
5.2	Cubiculos B 1.55 x 0.60 = 0.93 M2	M2	1.87	9,500.00	17,765.00	
5.3	Cubiculos C 2.25 X x 0.60 = 1.35 M2 M2	M2	1.35	9,500.00	12,825.00	
5.4	Bullnose	ML	30.07	875.00	26,311.25	
						196,266.25

6.-	**DIVISIONES CRISTAL**					
6.1	Cubiculos A frente y division cristal de 3/8" Templado	UD	24.00	16,585.00	398,040.00	
6.2	Cubiculos B frente y division cristal de 3/8" Templado	UD	2.00	20,196.25	40,392.50	
6.3	Cubiculos C frente y division cristal de 3/8" Templado	UD	1.00	27,472.25	27,472.25	
						465,904.75
7.-	**FRENTE EN DUROCK**					
7.1	Murete (Material mas fuerte con revestimiento cementin	M2	35.50	2,800.00	99,400.00	
7.2	Pintura Semi-Gloss	PA	1.00	12,500.00	12,500.00	
						111,900.00
8.-	**INSTALACIONES ELECTRICAS**					
8.1	Salida Tomacorrientes	UD	27.00	975.00	26,325.00	
8.2	Salida de Data	UD	27.00	875.00	23,625.00	
8.3	Salida Telefono	UD	27.00	775.00	20,925.00	
						70,875.00
9.-	**PINTURA**					
9.1	Pintura semi-Gloss en paredes (Definir Color)	PA	1.00	21,155.00	21,155.00	
9.2	Pintura acrilica Blanca	PA	1.00	15,840.00	15,840.00	
						36,995.00
10.-	**MOBILIARIO**					
10.1	Sillones tipo A (Semi Ejecutivo con brazo)	UD	24.00	8,500.00	204,000.00	
10.2	Sillones Tipo B (Ejecutivo)	UD	3.00	12,000.00	36,000.00	
						240,000.00
11.-	**LOBBY**					
11.1	Desmonte y Re-Instalacion Puerta Flotante Existente	PA	1.00	4,500.00	4,500.00	
11.2	Porcelanato en Piso	M2	12.00	1,050.00	12,600.00	
11.3	Zocalo Porcelanato en piso	ML	10.00	575.00	5,750.00	
11.4	Diseño Plafond en Sheetrocks Plafon y Facsia en borde	PA	1.00	25,000.00	25,000.00	
11.5	Letrero en Acrilico en fondo	PA	1.00	6,500.00	6,500.00	
11.6	Luces Sport Light en plafon shetetrocks	UD	6.00	1,055.00	6,330.00	
11.7	Muro en sheeetrocks aleman	PA	1.00	5,565.00	5,565.00	
11.8	Tramos plywood pino en almacen	PA	1.00	4,500.00	4,500.00	
11.9	Puerta en Pino Tratado para Archivo (0.60 x 2.10M)	UD	1.00	8,000.00	8,000.00	
11.10	Tomacorrientes y salida de data	UD	3.00	875.00	2,625.00	
11.11	Counter Recepcion (Plywood roble con tope Granito)	UD	1.00	45,000.00	45,000.00	
11.12	Sillas area espera (1SEt Triple)	UD	1.00	6,850.00	6,850.00	
						133,220.00
12.-	**NUEVAS OFICINAS ENCARGADO**					
12.1	Muro de Shetrocks	M2	13.50	1,250.00	16,875.00	

12.2	Aislante para Sonido en pared Nueva	PA	1.00	4,575.00	4,575.00	
12.3	Cortar Muro sheetrocks	UD	1.00	5,250.00	5,250.00	
12.4	Puerta Flotante (1.00M)	UD	1.00	13,500.00	13,500.00	
12.5	Mobiliario (Escritorio, Apoyo sillas)	UD	1.00	65,000.00	65,000.00	
12.6	Tomacorrientes y salida de data	UD	2.00	875.00	1,750.00	
						106,950.00

SUBTOTAL COSTOS DIRECTOS RD$	**2,172,202.00**
TOTAL GRAVADO DIRECCION TECNICA (10.00%)	217,220.20
TRANSPORTE GENERAL (2.50%)	54,305.05
IMPREVISTOS (2.50%)	54,305.05
ITBI 18%	39,099.64
SUBTOTAL COSTOS INDIRECTOS RD$	**364,929.94**
TOTAL GENERAL RD$	**2,537,131.94**

Ing. Ramon E. Guzman Dorrejo,
Coronel,P.N.
Comandante del Departamento de Ingenieria, P. N.

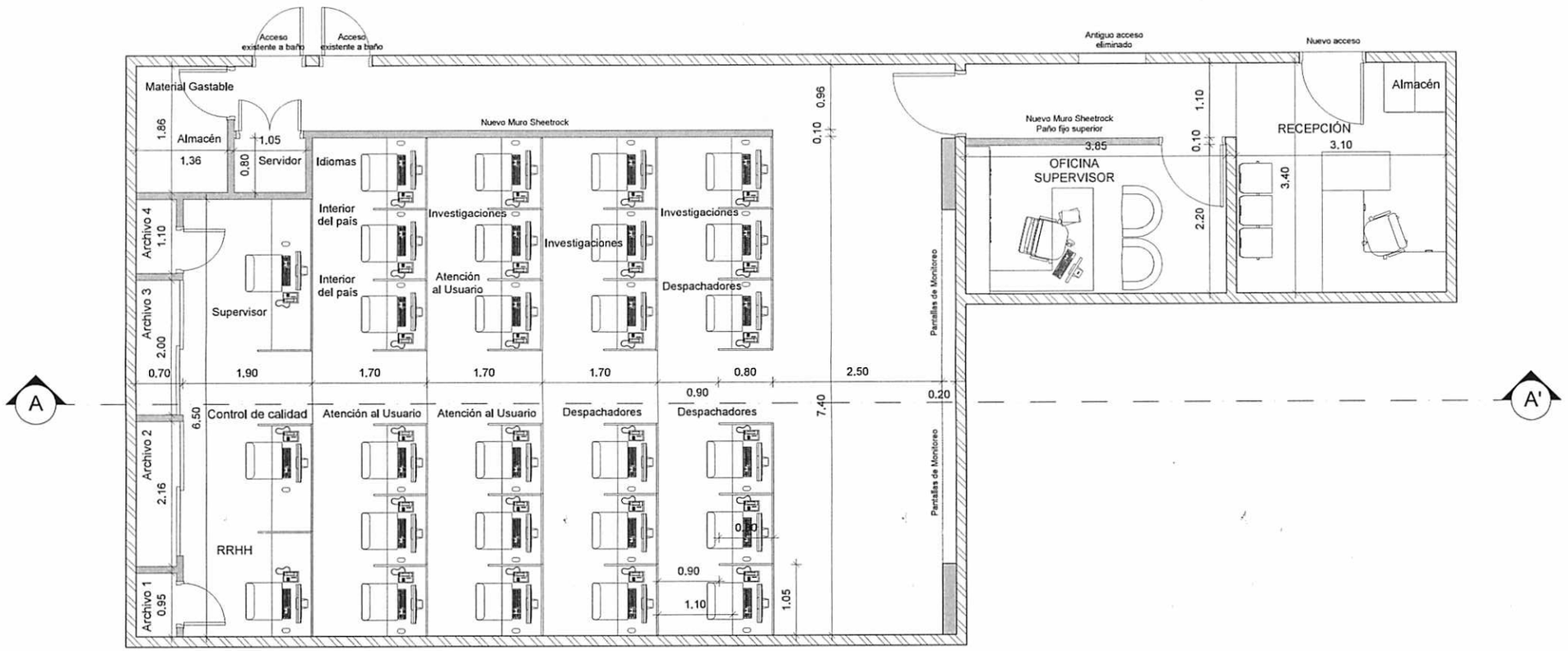

1 Planta Arquitectónica

Esc.: 1:25

PROYECTO

POLICÍA NACIONAL
REMODELACIÓN
CENTRAL DE RADIO P.N.

TITULO DE DIBUJO

PLANTA ARQUITECTÓNICA

DISEÑO DESARROLLADO

ESCALA 1:25

02 / 07

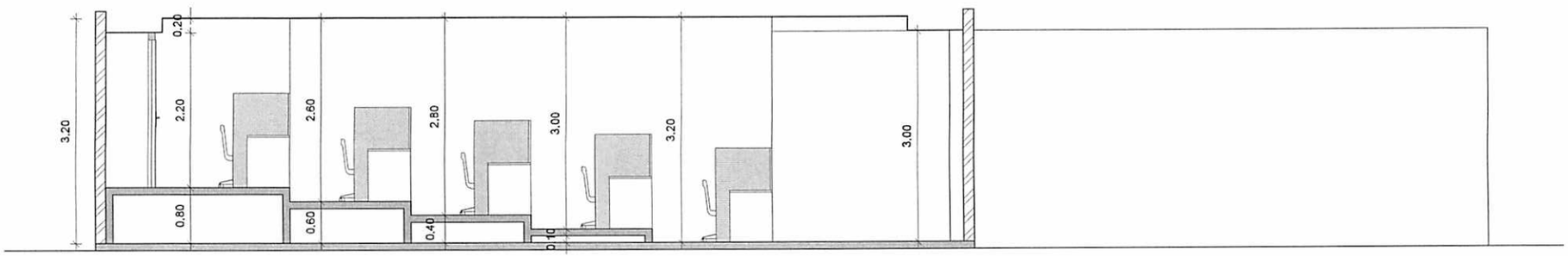

2 Sección A-A'

Esc.: 1:25

PROYECTO

POLICÍA NACIONAL
REMODELACIÓN
CENTRAL DE RADIO P.N.

TITULO DE DIBUJO

SECCIÓN A-A'

DISEÑO DESARROLLADO

ESCALA
1:25

03
07

Proyecto: Policía Nacional

Remodelación Central de Radio P.N.
Área: 135 m^2

Vista Interior 1
Estaciones de Trabajo

PROYECTO
POLICÍA NACIONAL
REMODELACIÓN
CENTRAL DE RADIO P.N.

TITULO DE DIBUJO
VISTA INTERIOR 1

DISEÑO DESARROLLADO

ESCALA
Sin Escala

04
07

Proyecto: Policía Nacional

Remodelación Central de Radio P.N.
Área: 135 m^2

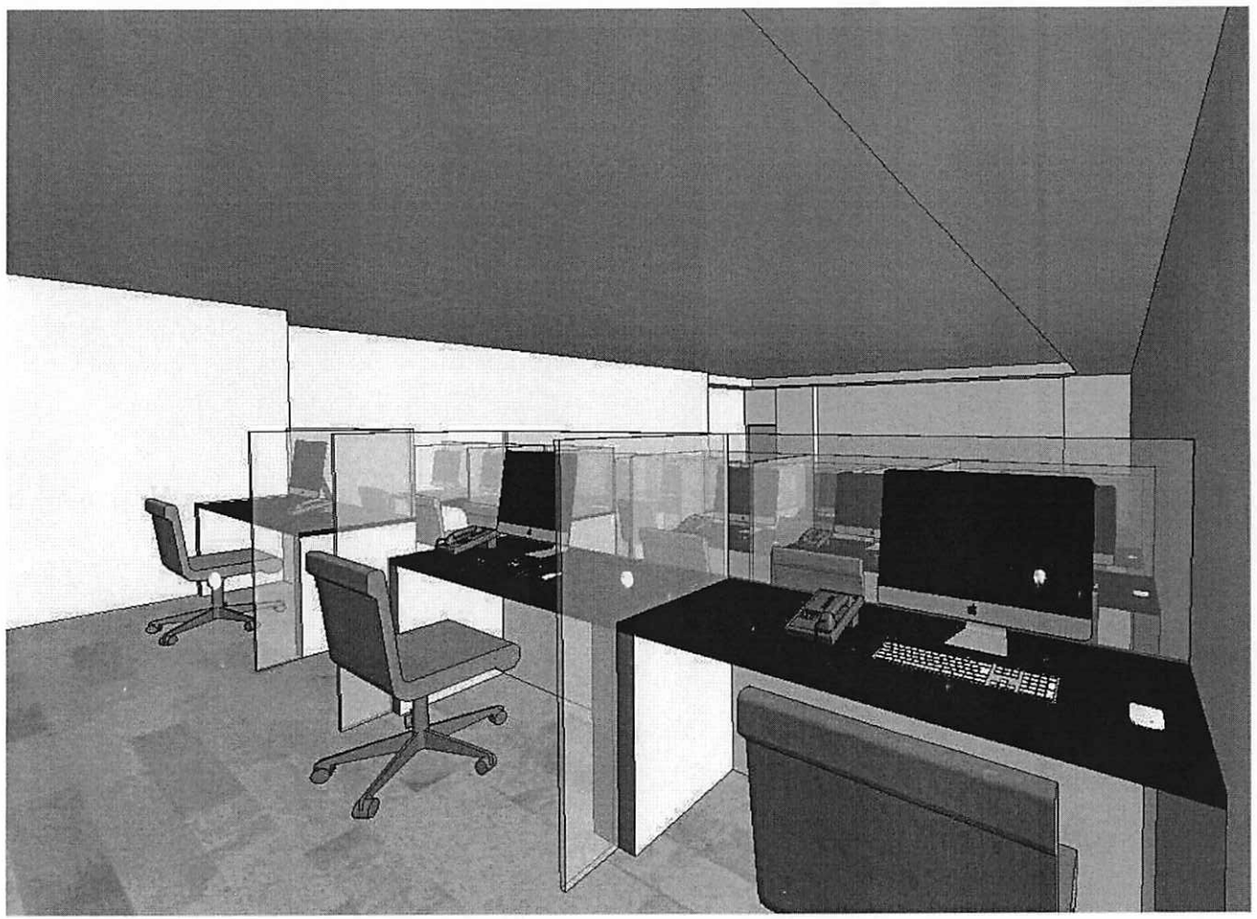

Vista Interior 2
Estaciones de Trabajo

PROYECTO
POLICÍA NACIONAL
REMODELACIÓN
CENTRAL DE RADIO P.N.

TITULO DE DIBUJO
VISTA INTERIOR 1

DISEÑO DESARROLLADO

ESCALA
Sin Escala

05
07

Proyecto: Policía Nacional

Remodelación Central de Radio P.N.
Área: 135 m^2

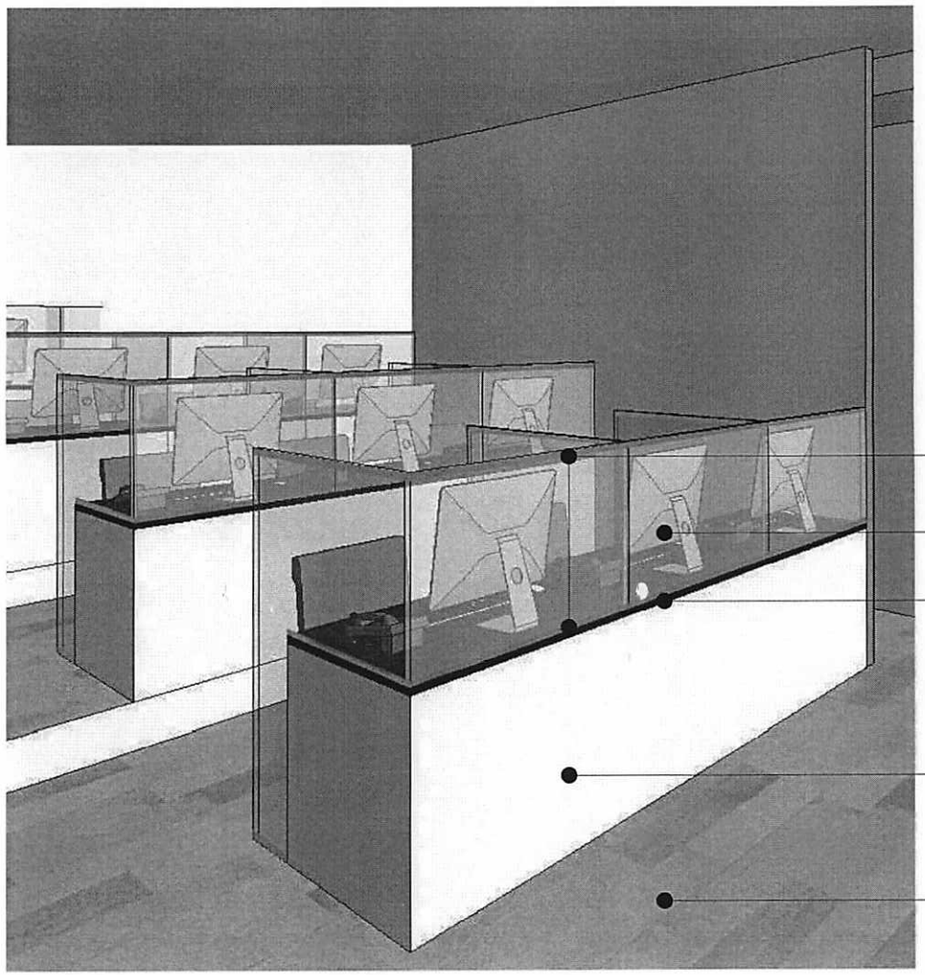

Detalles de Estación de Trabajo

PROYECTO
POLICÍA NACIONAL
REMODELACIÓN
CENTRAL DE RADIO P.N.

TITULO DE DIBUJO
DETALLES DE ESTACIÓN DE TRABAJO

DISEÑO DESARROLLADO

ESCALA
Sin Escala

07
07

Proyecto: Policía Nacional

Remodelación Central de Radio P.N.

Área: 135 m^2

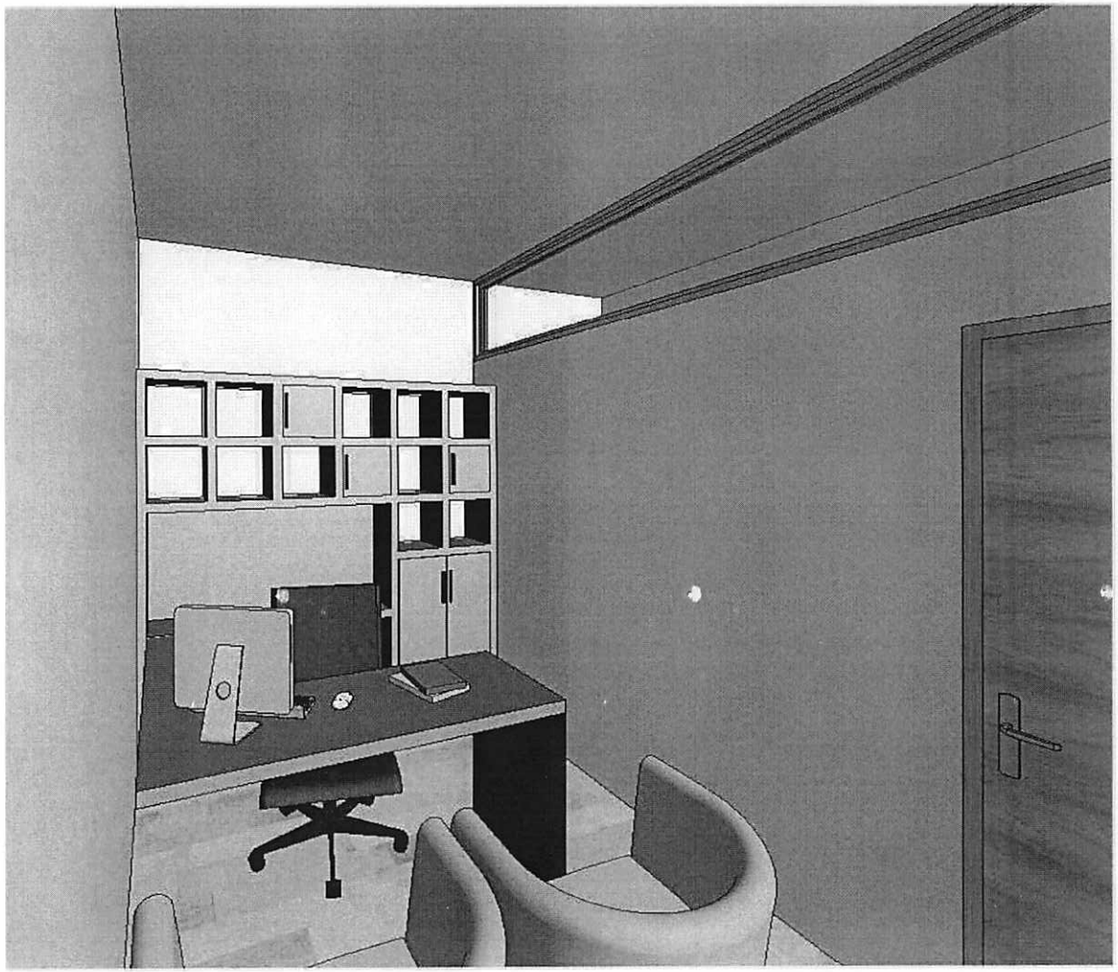

Interior

Oficina Supervisor General

PROYECTO

POLICÍA NACIONAL
REMODELACIÓN
CENTRAL DE RADIO P.N.

TITULO DE DIBUJO

INTERIOR
OFICINA SUPERVISOR GENERAL

DISEÑO DESARROLLADO

ESCALA
Sin Escala

06
07